



N=4000

Comune: (TV) VALDOBBIADENE/A
Foglio: 32
Scala originale: 1:1000
Dimensione cornice: 267.000 x 189.000 m. Protocollo pratica T270120/2025
10-Giu-2025 14:20:54

E=2400

Firmato Da: FANTIN GIUSEPPE Emesso Da: INFOCAMERE QUALIFIED ELECTRONIC SIGNATURE CA Serial#: 4f161d

I Particella: 890





MINISTERO DELLE FINANZE

Mod. B (Nuovo Catasto Edilizio Urbano)

DIREZIONE GENERALE DEL CATASTO E DEI SERVIZI TECNICI ERARIALI

NUOVO CATASTO EDILIZIO URBANO

(R. DECRETO-LEGE 11 APRILE 1976, N. 451)

Planimetria dell'immobile situato nel Comune di VALDOBBIADENE Via Corne

Ditto [REDACTED]

Allegata alla dichiarazione presentata all'Ufficio Tecnico Erariale di Treviso

Scheda N.° Sub 1

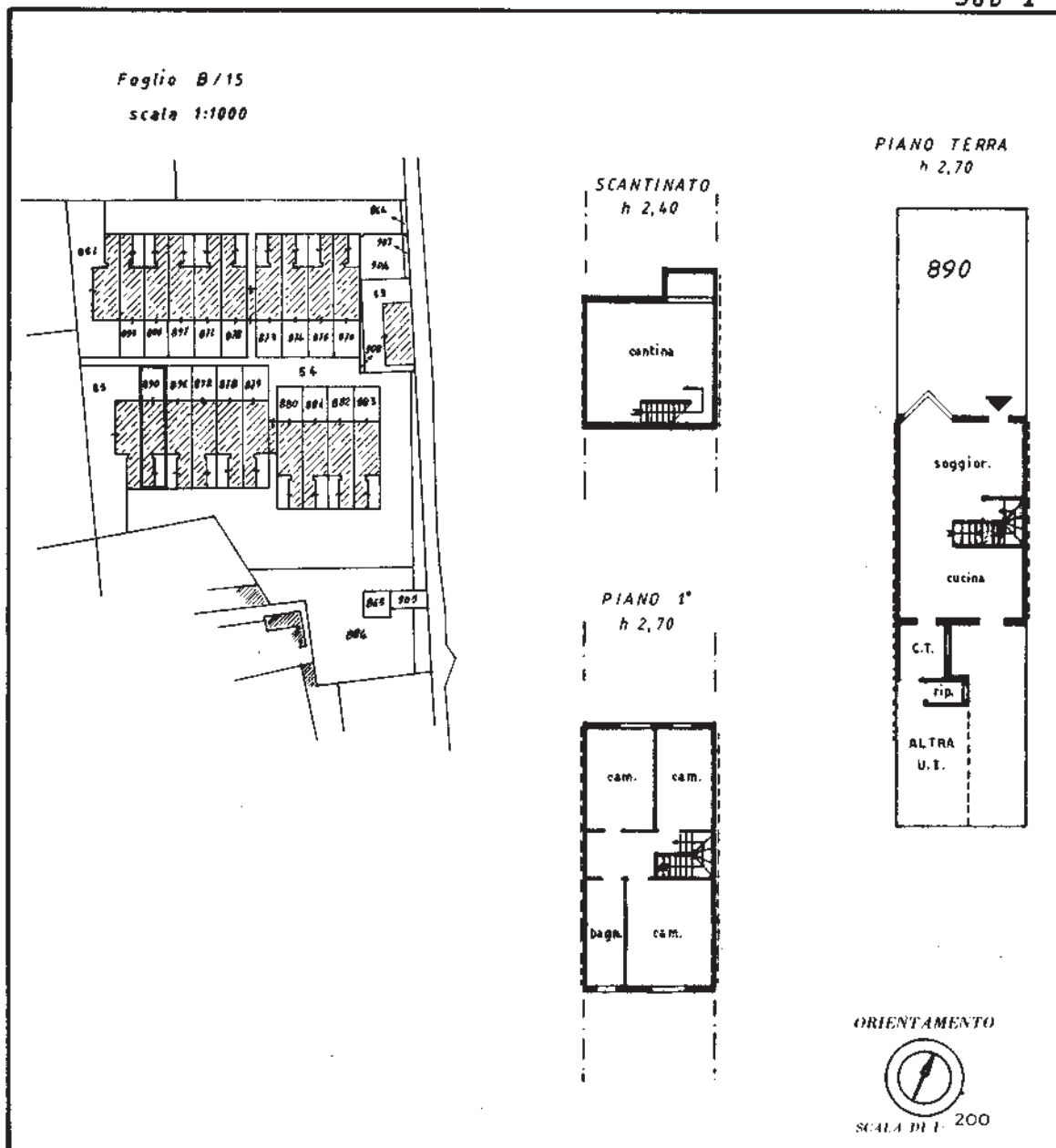

SPAZIO RISERVATO PER LE ANNOTAZIONI D'UFFICIO

DATA
PROT. N.°

B15/890/1

Compilata dal arch. DALL'ONORE
(Timbro del tecnico) **GIORGIO**
Architetti n. 292
Iscritto all'Albo de Treviso
della Provincia di
DATA 17/05/1986
Firma: Arch. DALL'ONORE GIORGIO
Albo degli Architetti
della Prov. di Treviso n. 292.

Ultima planimetria in atti



MINISTERO DELLE FINANZE

Mod. B (Nuovo Catasto Edilizio Urbano)

DIREZIONE GENERALE DEL CATASTO E DEI SERVIZI TECNICI ERARIALI

NUOVO CATASTO EDILIZIO URBANO

(R. DECRETI-LEGGI 11 APRILE 1979, N. 457)

Planimetria dell'immobile situato nel Comune di VALDOBBIADENE Via Corne

Ditta [REDACTED]

Allegata alla dichiarazione presentata all'Ufficio Tecnico Erariale di Treviso

Scheda N.° Sub 2

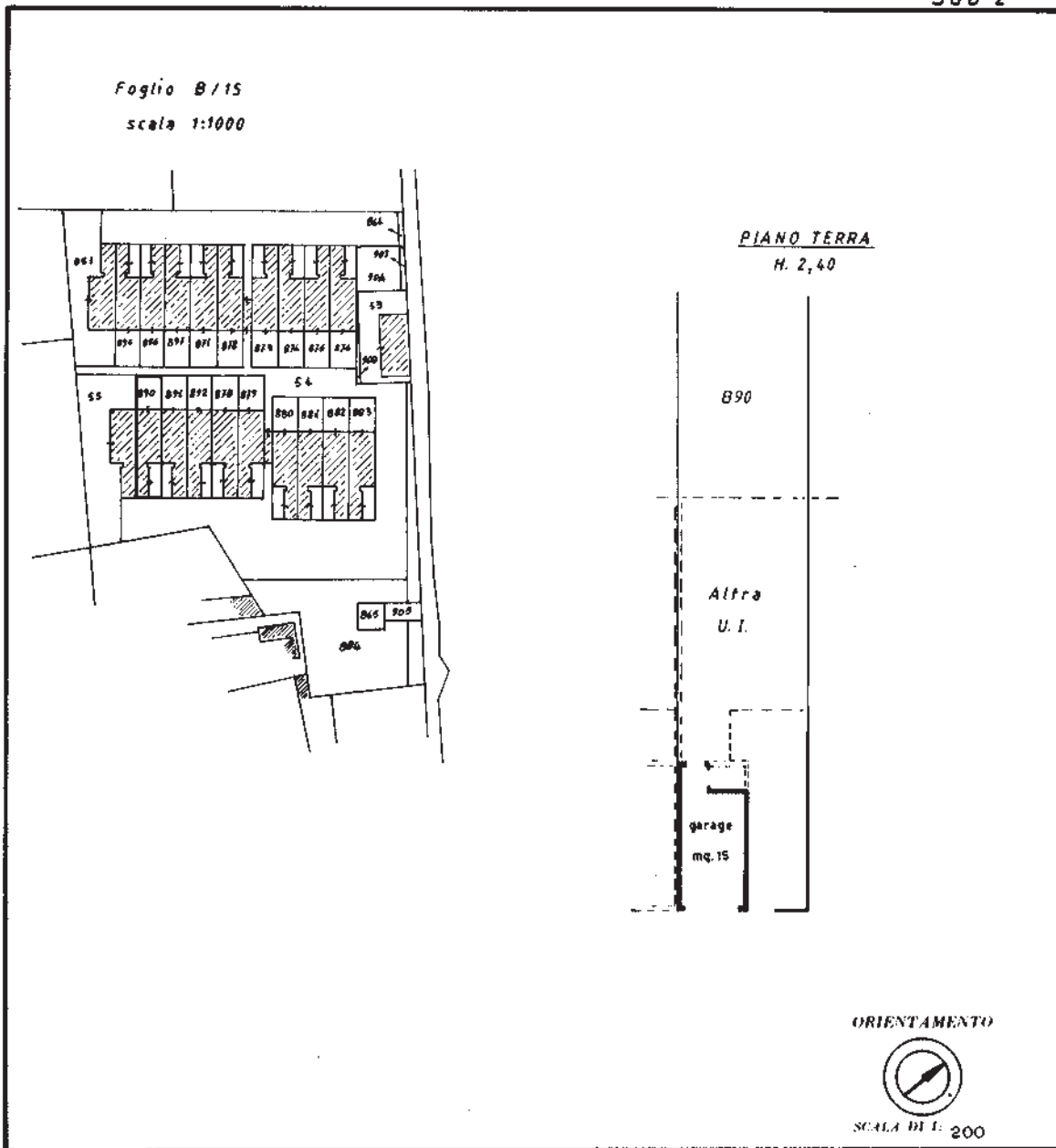

SPAZIO RISERVATO PER LE ANNOTAZIONI D'UFFICIO

DATA
PROT. N.°

B15/890/2

Compilata dal arch. DALL'ONORE
(Titolo, nome e cognome del tecnico)
GIORGIO

Iscritto all'Albo de... Architetti n. 292...
della Provincia di Treviso...
nata il 18/10/1952

Firma: Arch. DALL'ONORE GIORGIO
Albo degli Architetti
della Provincia di TREVISO n. 29.

Ultima planimetria in atti





MINISTERO DELLE FINANZE
DIREZIONE GENERALE DEL CATASTO E DEI SERVIZI TECNICI ERARIALI
NUOVO CATASTO EDILIZIO URBANO

Mod. B (Nuovo Catasto Edilizio Urbano)

(R. DECRETO-LEGGI 11 APRILE 1950, N. 452)

Planimetria dell'immobile situato nel Comune di VALDOBBIADENE.....

Via CORNE

Ditta [REDACTED]

Allegata alla dichiarazione presentata all'Ufficio Tecnico Erariale di Treviso

Scheda N° SUB 3

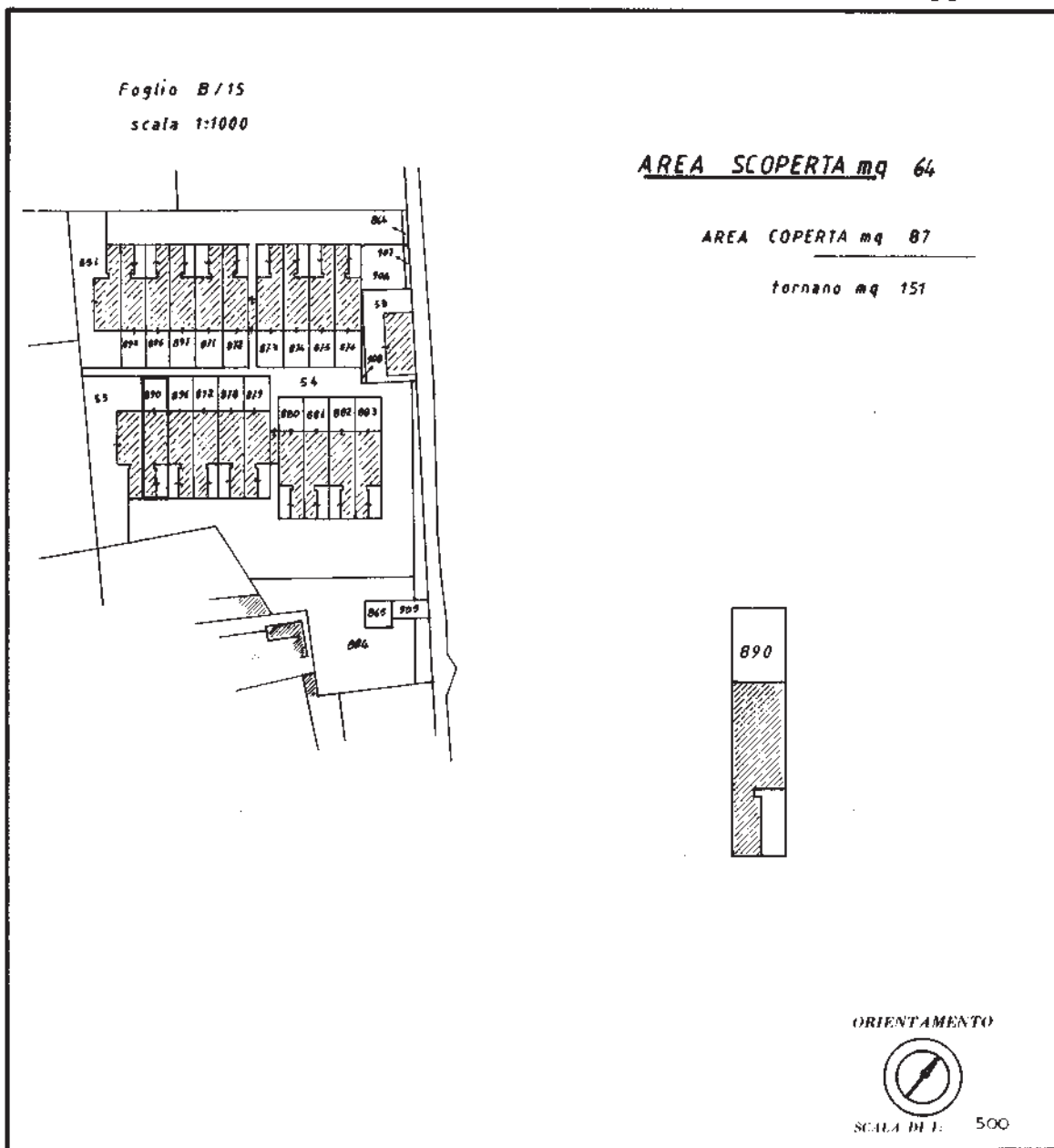

SPAZIO RISERVATO PER LE ANNOTAZIONI D'UFFICIO

DATA	B15/890/3
PROT. N°	

Compilata dal arch. DALL'ONORE
(Titolo, nome e cognome del tecnico)
GIORGIO

Iscritto all'Albo de Architetti n. 292
della Provincia di Treviso

DATA 18 11/86

Firma: Arch. DALL'ONORE GIORGIO
Albo de...
della Prov. di TREVISO n. 292

Ultima planimetria in atti





MINISTERO DELLE FINANZE

Mod. B (Nuovo Catasto Edilizio Urbano)

DIREZIONE GENERALE DEL CATASTO E DEI SERVIZI TECNICI ERARIALI

NUOVO CATASTO EDILIZIO URBANO

(R. DECRETO-LEGGE 19 APRILE 1976, N. 452)

Planimetria dell'immobile situato nel Comune di VALDOBBIADENE Via Corne.....

Ditta ELABORATO PLANIMETRICO PER LA DIMOSTRAZIONE DELLA SUDDIVISIONE IN SUBALTERNI.....

Allegata alla dichiarazione presentata all'Ufficio Tecnico Erariale di Treviso Scheda N.°

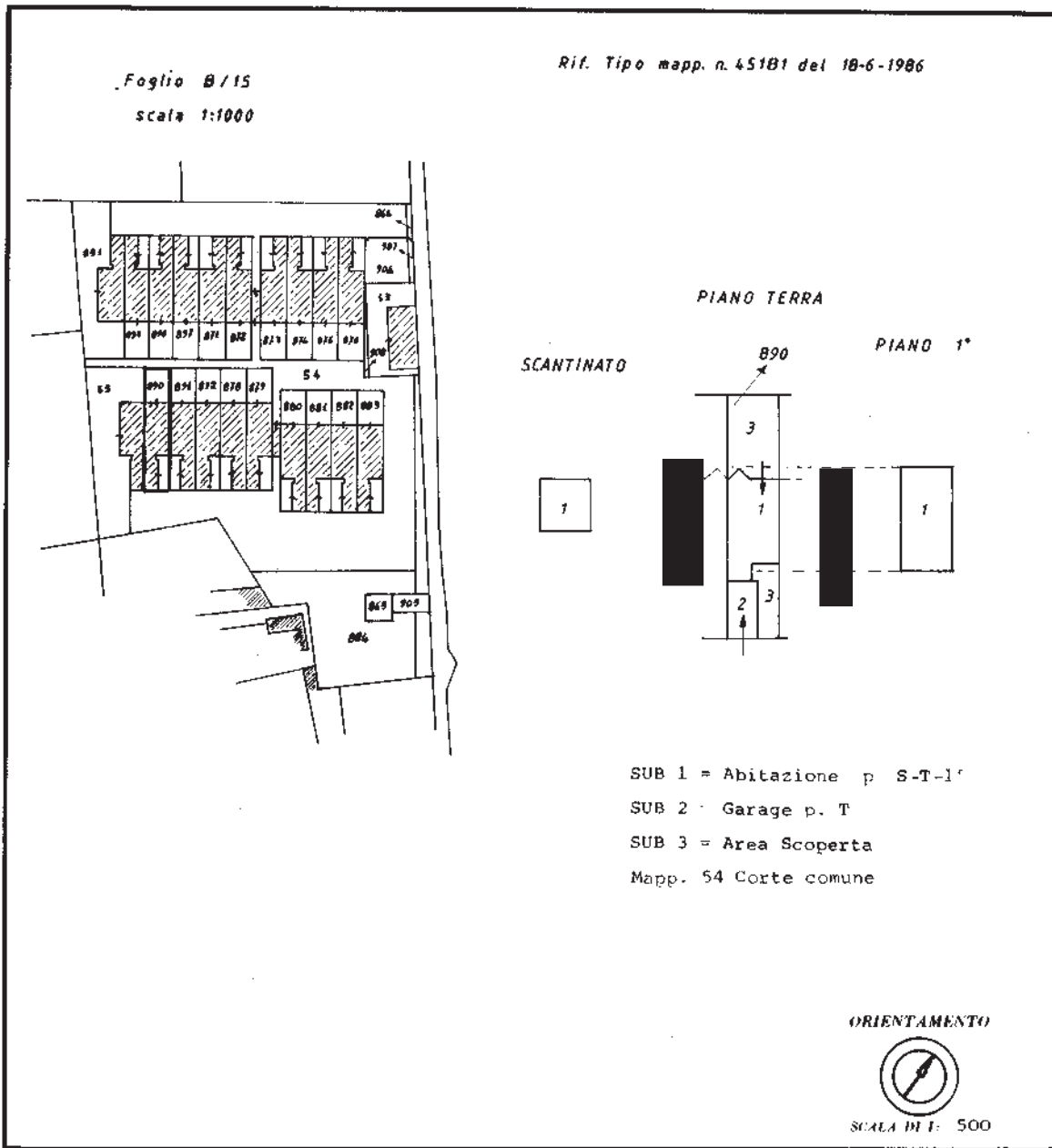

SPAZIO RISERVATO PER LE ANNOTAZIONI D'UFFICIO

DATA

PROT. N°

B15/890/9999

Compilata dal arch. DALL'ONORE

(Titolo, nome e cognome del tecnico)

GIORGIO

Iscritto all'Albo de. Architetti n. 272

della Provincia di Treviso

Data 18/09/1986

Firma: Arch. DALL'ONORE GIORGIO

Albo degli Architetti

della Provincia di Treviso n. 272

Ultima planimetria in atti



ACCERTAMENTO DELLA PROPRIETA' IMMOBILIARE URBANA ELENCO DEI SUBALTERNI ASSEGNATI

Comune VALDOBBIADENE	Sezione B	Foglio 15	Particella 890	Tipo mappale	del:
-------------------------	--------------	--------------	-------------------	--------------	------

Sub	UBICAZIONE via/piazza	n.civ	Piani	Scala	Int	DESCRIZIONE
1	VIA DELLE CORNE		1 - S1-T			ABITAZIONI DI TIPO CIVILE
2	VIA DELLE CORNE		T			STALLE, SCUDERIE, RIMESSE E AUTORIMESSE
3	VIA DELLE CORNE					AREA URBANA

Visura telematica

